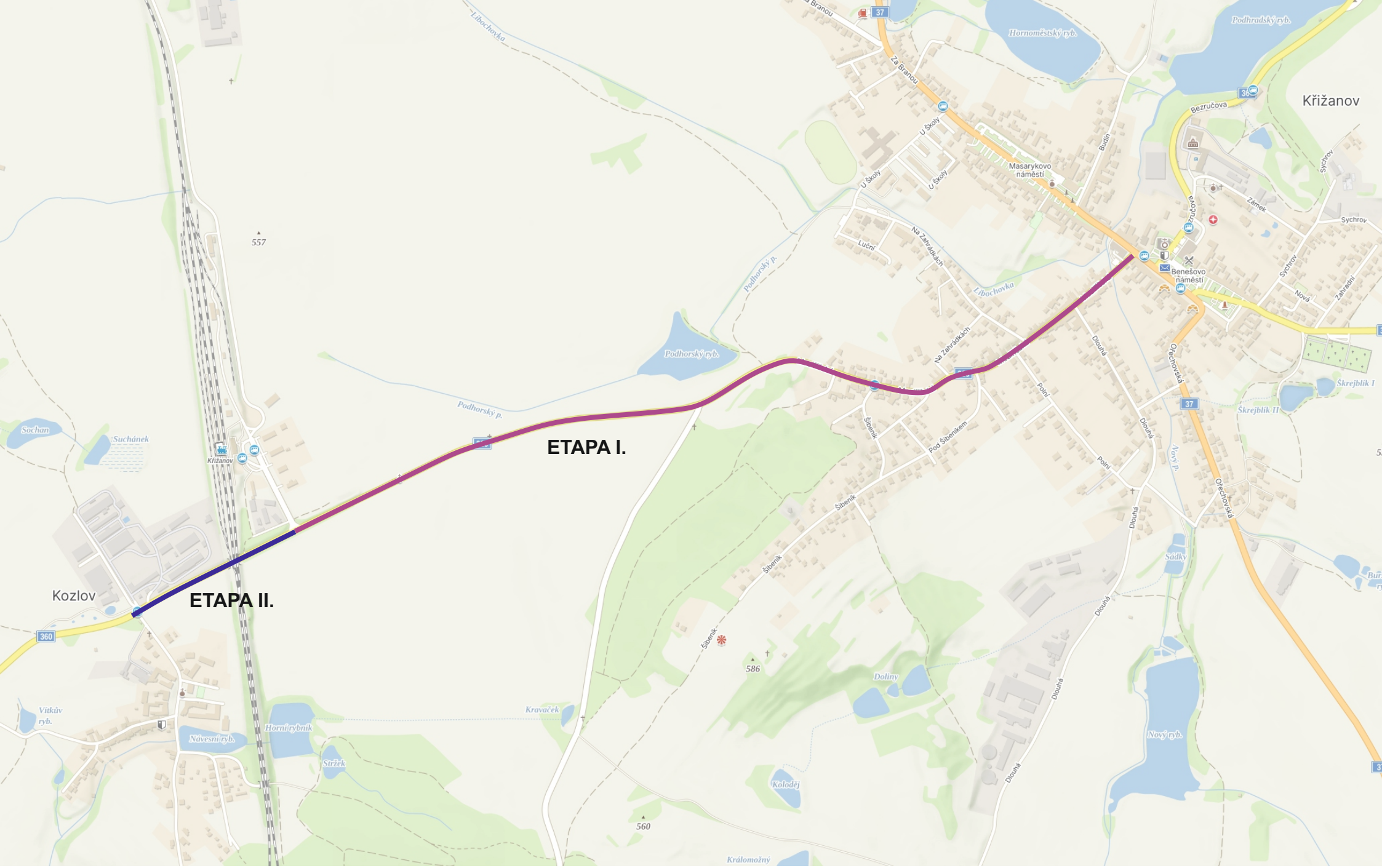

ETAPA I: 22.04.2025 - 29.04.2025

ETAPA II: 30.04.2025 - 03.05.2025

LETS

NÁVRH PŘECHODNÉ ÚPRAVY PROVOZU NA POZEMNÍCH KOMUNIKACÍCH

SITUACE PŘÍLOHA č. 1 / 8 ke zn. RK20250233

Zpracoval dne 16.04.2025

Jiří Lorenc +420 606 642 987; e-mail: info@lorenc.cz
LETS DZ a.r.o.
5. května 1378, 516 01 Rychnov nad Kněžnou

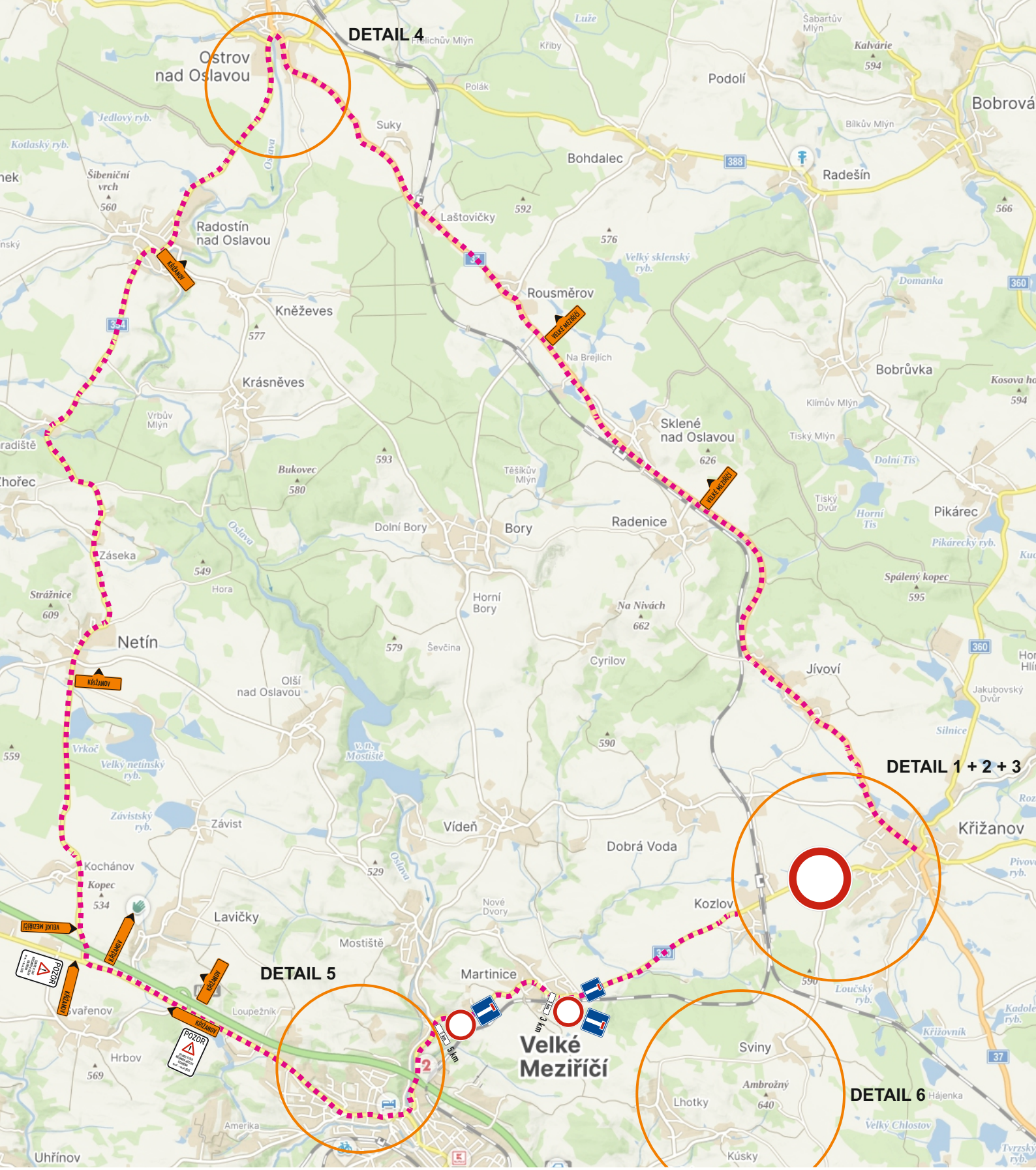

ETAPA I: 22.04.2025 - 29.04.2025

ETAPA II: 30.04.2025 - 03.05.2025

LETS

NÁVRH PŘECHODNÉ ÚPRAVY PROVOZU NA POZEMNÍCH KOMUNIKACÍCH

SITUACE PŘÍLOHA č. 2 / 8 ke zn. RK20250233

Zpracoval dne 16.04.2025

Jiří Lorenc +420 606 642 987; e-mail: info@lorenc.cz
LETS DZ s.r.o.
5. května 1378, 516 01 Rychnov nad Kněžnou

ETAPA I: 22.04.2025 - 29.04.2025

DETAIL 1

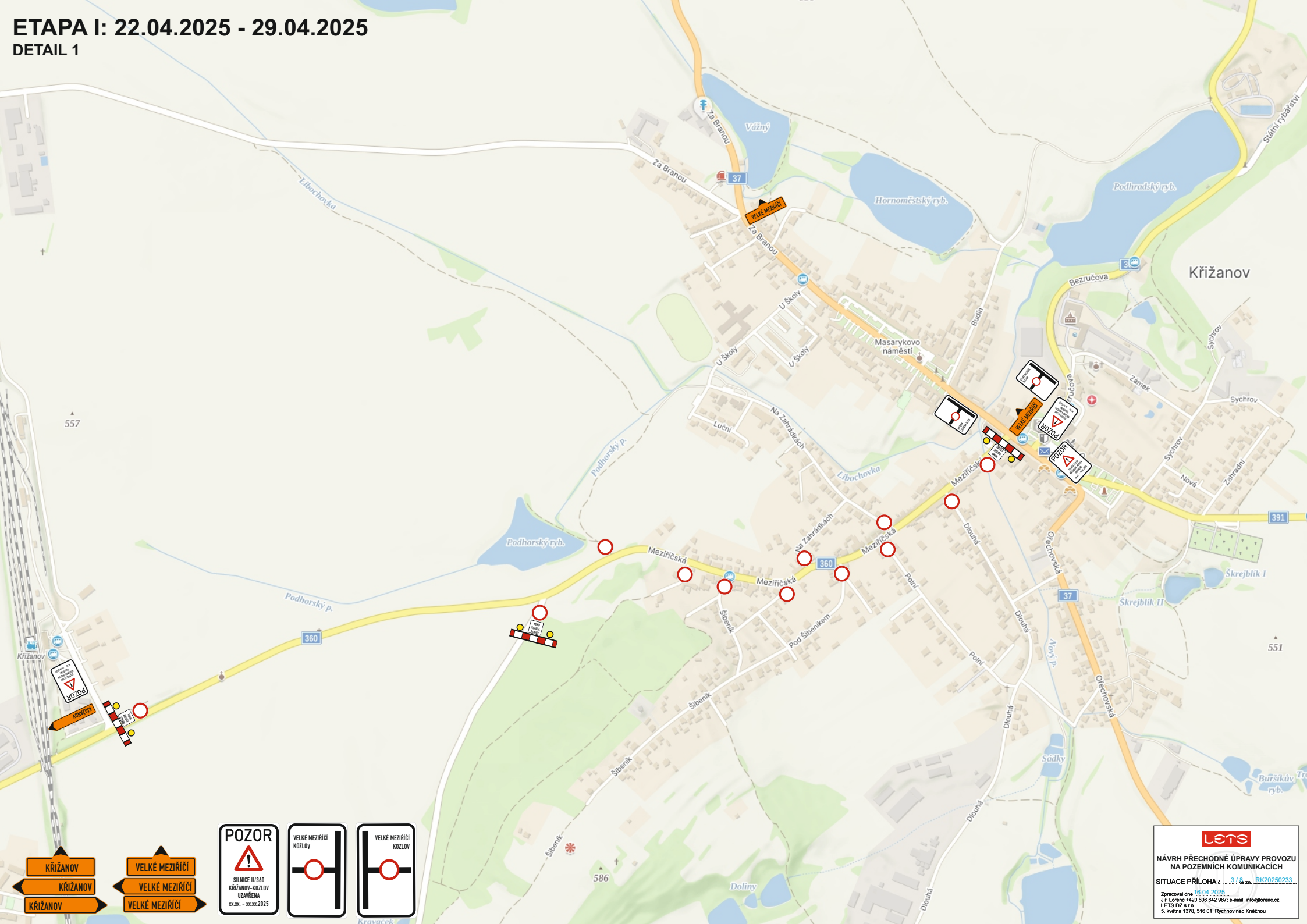

LETS

NÁVRH PŘECHODNÉ ÚPRAVY PROVOZU NA POZEMNÍCH KOMUNIKACÍCH

SITUACE PŘÍLOHA č. 3 / 8 ke zn. RK20250233

Zpracoval dne 16.04.2025

Jiří Lorenc +420 606 642 987; e-mail: info@lorenc.cz
LETS DZ a.r.o.
5. května 1378, 516 01 Rychnov nad Kněžnou

ETAPA I: 22.04.2025 - 29.04.2025

DETAIL 6

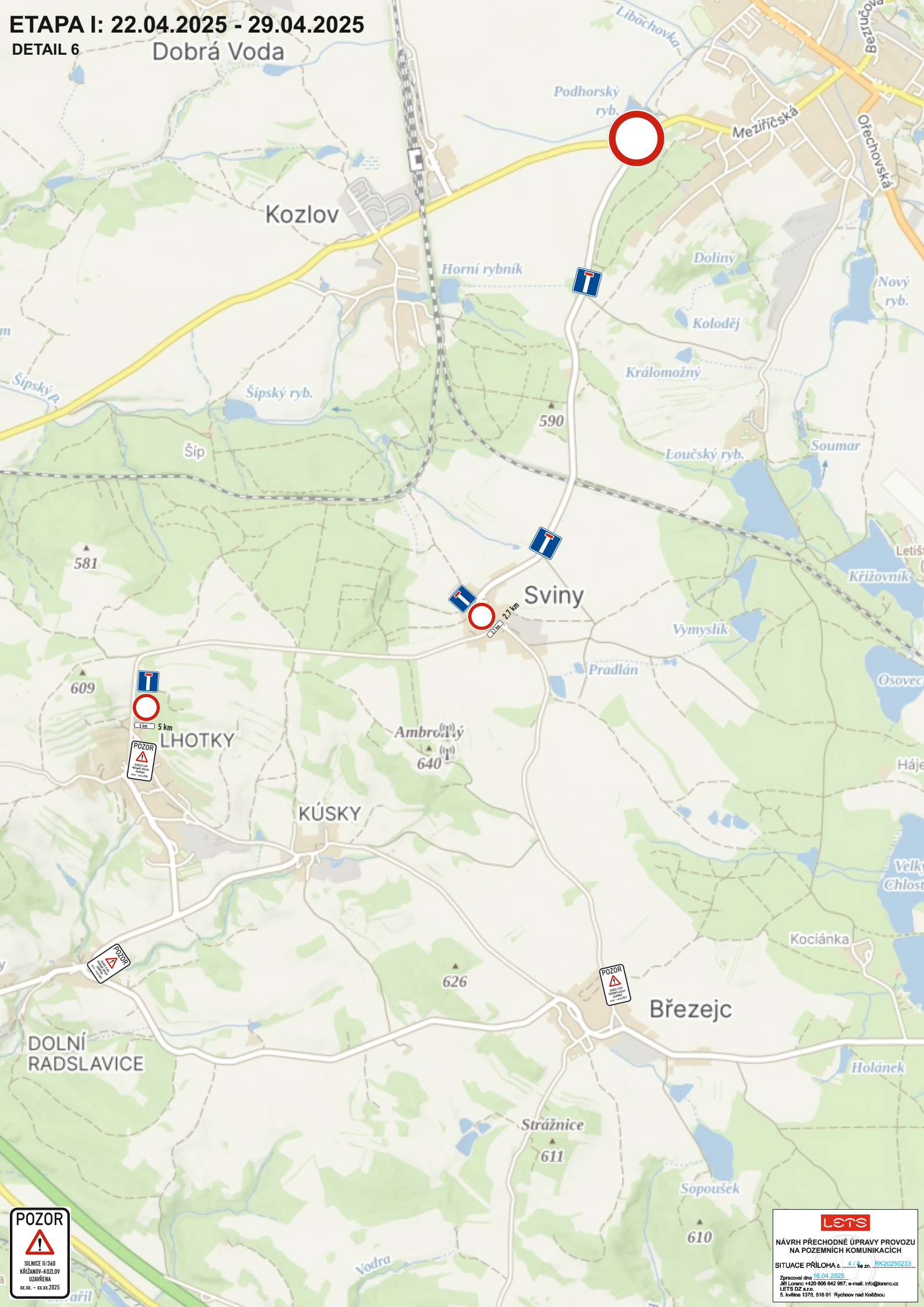

LETS

NÁVRH PŘECHODNÉ ÚPRAVY PROVOZU NA POZEMNÍCH KOMUNIKACÍCH

SITUACE PŘÍLOHA č. 4 / 8 ke zn. RK20250233

Zpracoval dne 16.04.2025

Jiří Lorenc +420 606 642 967; e-mail: info@lorenc.cz
LETS DZ s.r.o.
5. května 1378, 516 01 Rychnov nad Kněžnou

ETAPA I: 22.04.2025 - 29.04.2025

ETAPA II: 30.04.2025 - 03.05.2025

DETAIL 4

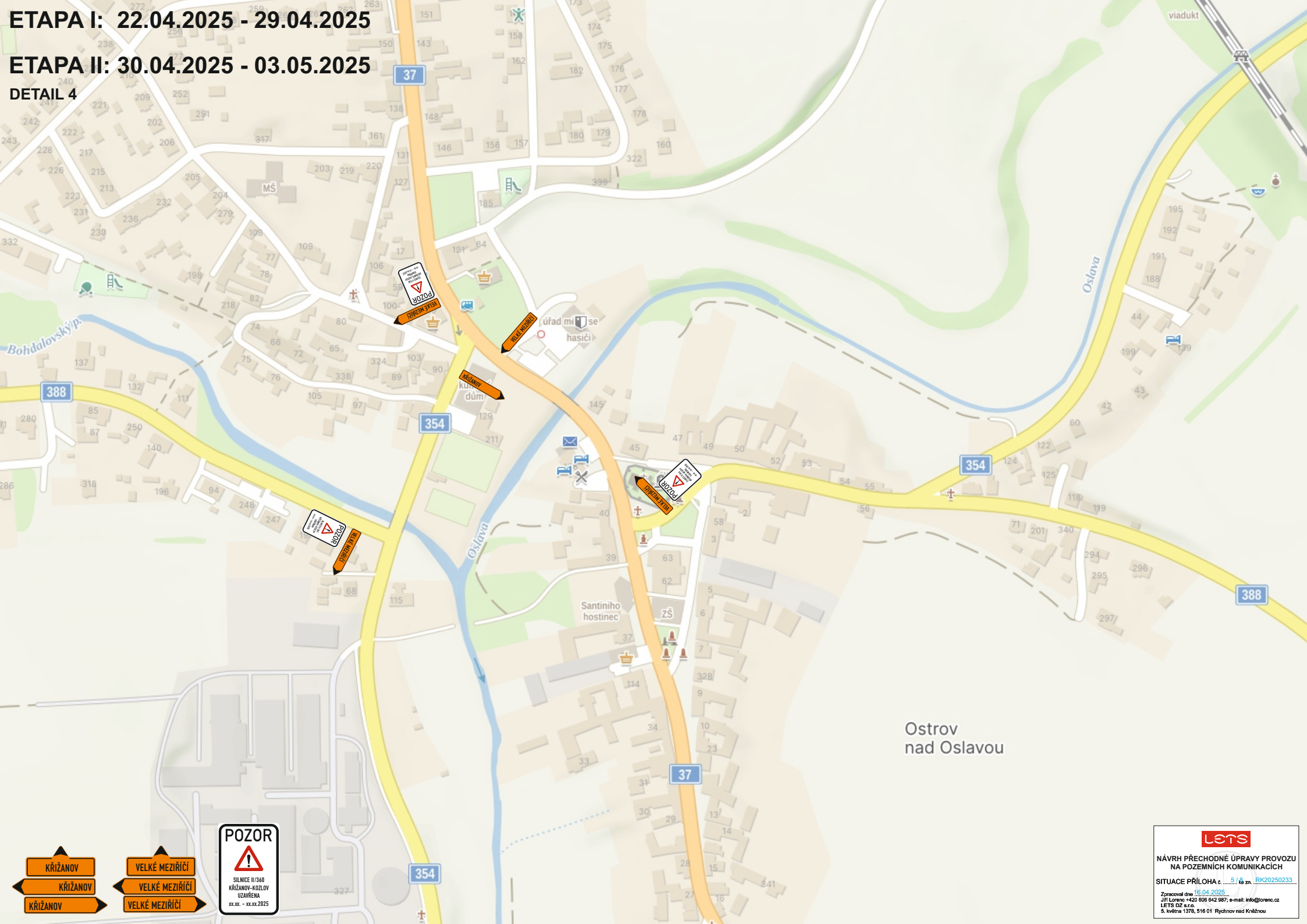

LETS

NÁVRH PŘECHODNÉ ÚPRAVY PROVOZU NA POZEMNÍCH KOMUNIKACÍCH

SITUACE PŘÍLOHA č. 5 / 8 ke zn. RK20250233

Zpracoval dne 16.04.2025

Jiří Lorenc +420 606 642 987; e-mail: info@lorenc.cz
LETS DZ a.r.o.
5. května 1378, 516 01 Rychnov nad Kněžnou

ETAPA II: 30.04.2025 - 03.05.2025

DETAIL 3

LETS

NÁVRH PŘECHODNÉ ÚPRAVY PROVOZU NA POZEMNÍCH KOMUNIKACÍCH

SITUACE PŘÍLOHA č. 6 / 8 ke zn. RK20250233

Zpracoval dne 16.04.2025

Jiří Lorenc +420 606 642 987; e-mail: info@lorenc.cz
LETS DZ s.r.o.
5. května 1378, 516 01 Rychnov nad Kněžnou

ETAPA II: 30.04.2025 - 03.05.2025

DETAIL 2

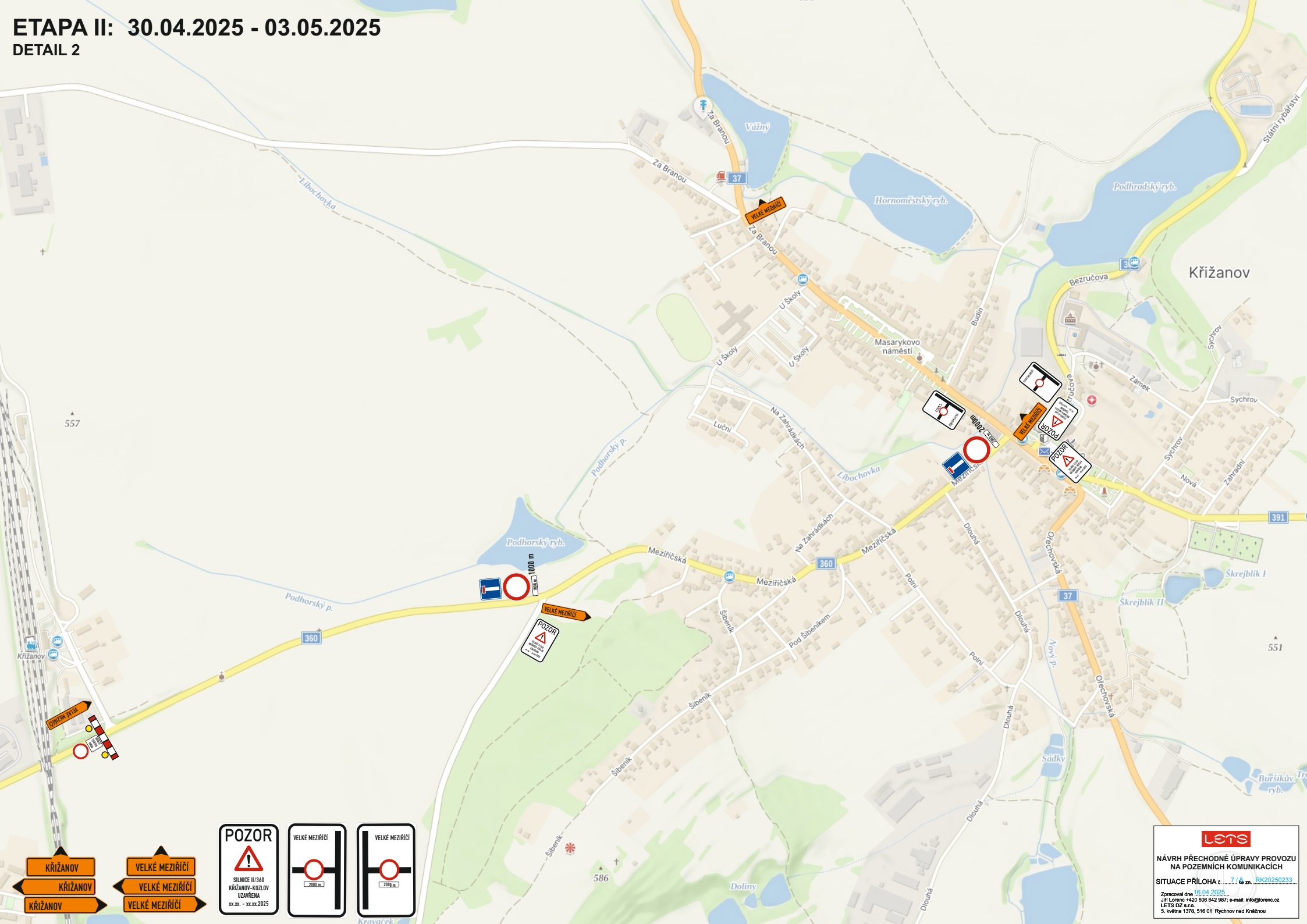

LETS

NÁVRH PŘECHODNÉ ÚPRAVY PROVOZU NA POZEMNÍCH KOMUNIKACÍCH

SITUACE PŘÍLOHA č. 7 / 8 ke zn. RK20250233

16.04.2025

Zpracoval dne
Jiří Lorenc +420 606 642 987; e-mail: info@lorenc.cz
LETS DZ a.r.o.
5. května 1378, 516 01 Rychnov nad Kněžnou

ETAPA I: 22.04.2025 - 29.04.2025

ETAPA II: 30.04.2025 - 03.05.2025

DETAIL 4

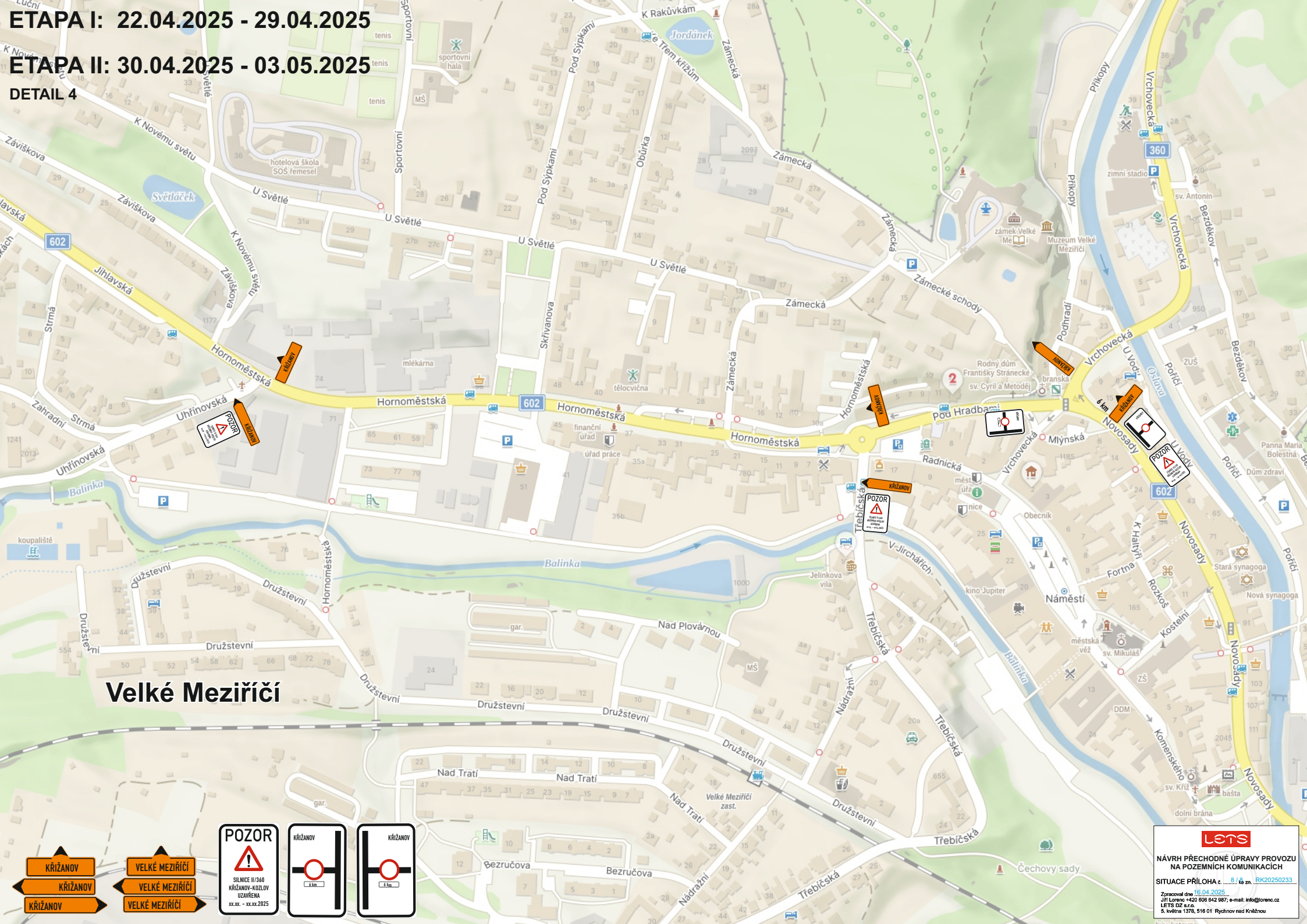

LETS

NÁVRH PŘECHODNÉ ÚPRAVY PROVOZU NA POZEMNÍCH KOMUNIKACÍCH

SITUACE PŘÍLOHA č. 8 / 8 ke zn. RK20250233

Zpracoval dne 16.04.2025

Jiří Lorenc +420 606 642 987; e-mail: info@lorenc.cz
LETS DZ s.r.o.
5. května 1378, 516 01 Rychnov nad Kněžnou